# Kit universel paire de croix de lovage sur poteau

**GAMME ACCESSOIRES**

Ce kit, composé d'une paire de croix de lovage, permet de gérer les surlongueurs de câbles et de fixer les boîtes sur poteau.

Il s'adapte à des nombreux modèles de boîtes, ainsi qu'à différents types de poteaux (bois, métal, béton).

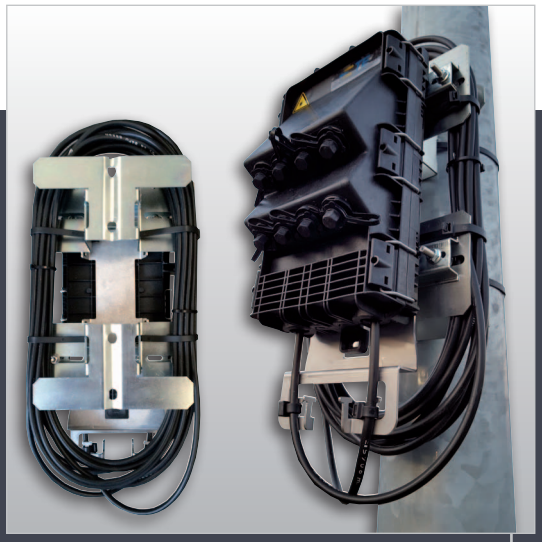

Kit installé sur un mini OTE (ancienne génération)

©TETRADIS - V 2.02 - 14/11/2019

Spécifications techniques

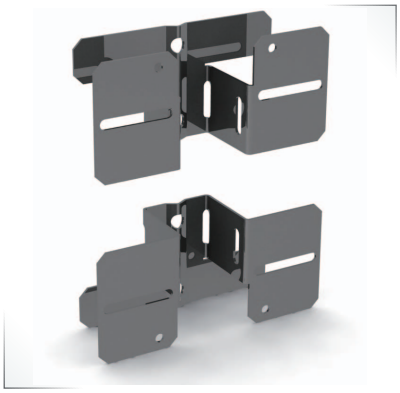

arcep

**Répond aux exigences de l'ARCEP:**
« - Hauteur d'installation comprise entre 2m et 2,50m
- Respect des règles d'utilisation des supports poteaux
- Prise en compte de l'effet de ''pistonnage'' en cas de fort vent et/ou de givres
- Dans le cas d'un déploiement aérien sur plus de 200 mètres entre deux boitiers consécurifs, nécessité de réaliser 4 boucles de lovage sur les câbles entrant ou sortant, dont le gabarit sera inférieur à 300mm et sa hauteur sera inférieure ou égale à 500mm. »

## LE KIT DE BASE COMPREND

- 1 paire de croix de lovage

## CARACTÉRISTIQUES

- En acier 20/10ème zingué

## COMPATIBILITÉS

- Compatible pour fixation sur poteau bois rond, métallique rond, métallique hexagonal, béton en H ou béton carré
- Compatible pour fixer les boîtes :
  - OFMC - OFDC - BPE-O Taille 0
  - BPE-O Taille 1 - PBO Taille 1 - PBO Taille 2
  - TENIO Taille 1 (avec adjonction du kit MOBRA)

- Compatible aussi avec ajout d'un kit spécifique (option sur demande, voir en page 3) pour fixer les boîtes :
  - FIST BD (ou IDB-32) / FIST GCO2 FR6 / Mini-OTE 2 / BPE-O T1.5

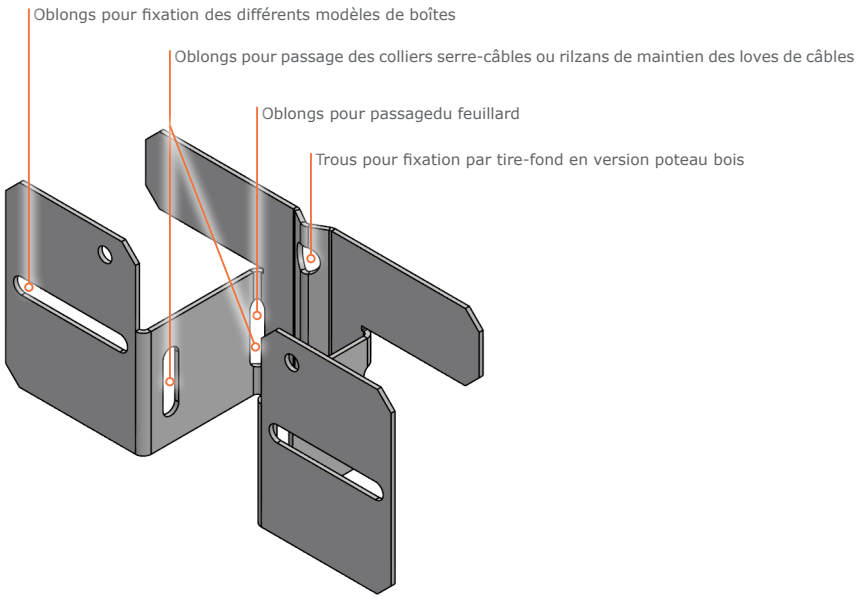


**CAPACITÉ**
Compatible divers types de poteaux et diverses boîtes.

**APPLICATION**
Parfait pour vos déploiements aériens.

**DIMENSIONS** (mm)
De la croix : H 90 x L 196 x P 60
Poids 0.780 kg (la paire)

# KIT UNIVERSEL CROIX DE LOVAGE



## INSTALLATION DU KIT SUR POTEAU

Compatible pour être fixé sur poteau bois rond, métallique rond, métallique hexagonal, béton en H ou béton carré à l'aide de feuillard inox (non fourni) de largeur 20 à 30 mm.

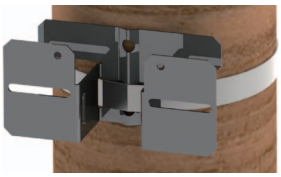

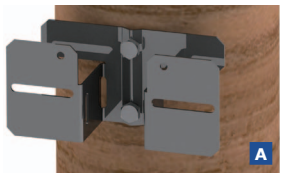


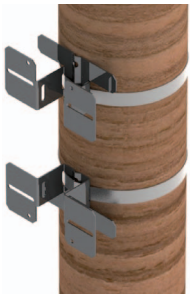

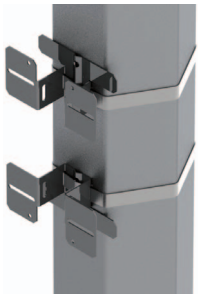

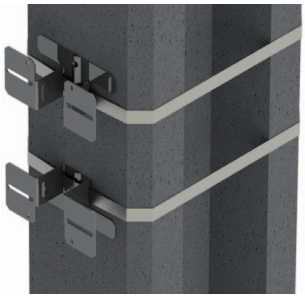

Peut aussi être fixé à l'aide de tire-fond (non fourni) en remplacement du feuillard pour la version poteau bois **A**.

## INSTALLATION DE LA BOITE SUR KIT

Kit compatible avec les modèles de boites ci-dessous :

Selon le modèle de boîte ;
- Prévoir un outil permettant de désoperculer la boîte (se reporter à la notice de la boîte pour plus de précisions)
- La boîte se fixe sur une seule ○ ou sur les deux ○ croix de lovage à la fois
- La fixation se fait à l'aide de vis (à visser dans la boîte) ou de vis et écrous (à faire passer dans les ouvertures de la boîte)

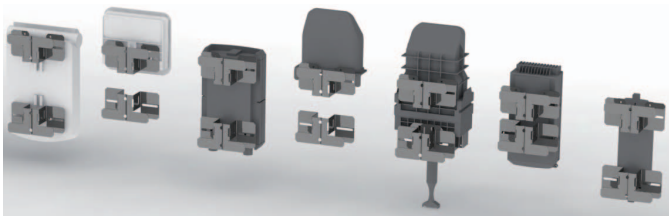

Ci-dessous les entraxes de fixation des différentes boîtes :

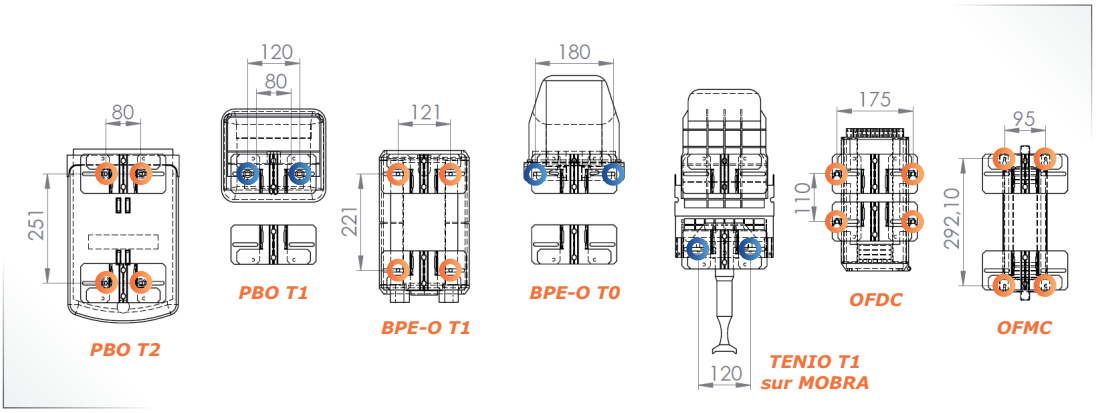

# KIT UNIVERSEL CROIX DE LOVAGE

## INSTALLATION DE LA BOITE SUR LE KIT CROIX DE LOVAGE AVEC KIT D'ADAPTATION

Pour les 3 modèles de boîtes ci-dessous, un kit d'adaptation est nécessaire selon la boîte.

*FIST BD (ou IDB-32)*

*FIST GCO2 FR6*

*Mini-OTE 2*

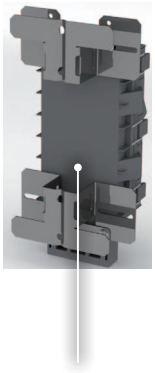

*Mini-OTE 2*

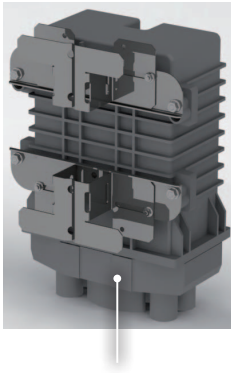

*FIST GCO2 FR6*

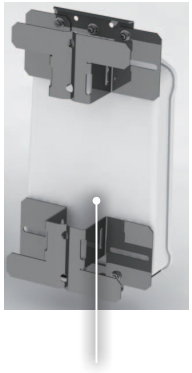

*FIST BD*

1

2

3

4

5

6

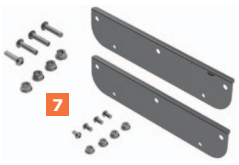

7

## CODE COMMANDES

### *Croix de lovage universelle*

Compatible pour les boîtes : OFMC, OFDC, BPE-O T0, BPE-O T1, PBO T1, PBO T2 et TENIO T1 (équipé du kit MOBRA)

| | | |
|---|---|---|
| 1 | Kit universel paire de croix de lovage de câbles sur poteau | **PGXX-32-000010** |

### *Croix de lovage adaptée pour FIST BD (IDB-32) = 1+5 pré-monté*

- Se compose de la croix de lovage et du kit d'adapt. pour FIST BD (ou IDB-32) pré-monté
- Livrée avec 3 vis CHC M6x20 et 3 écrous bague nylon M6

| | | |
|---|---|---|
| 2 | Paire de croix de lovage de câbles sur poteau pour FIST BD (ou IDB-32) | **PGXX-32-000021** |

### *Croix de lovage adaptée pour Mini-OTE 2 = 1 + 6 pré-monté*

- Se compose de la croix de lovage et du kit d'adaptation pour Mini-OTE 2 pré-monté
- Livrée avec 2 vis CHC M5x20, 2 M5x16 et 4 écrous bague nylon M5

| | | |
|---|---|---|
| 3 | Paire de croix de lovage de câbles sur poteau pour Mini-OTE 2 | **PGXX-32-000020** |

### *Croix lovage adapt. FIST GCO2-FR6 ou BPE-O T1.5 =1+7pré-monté*

- Se compose de la croix de lovage et du kit d'adaptation pour FIST GCO2 FR6 ou BPE-O T1.5 pré-monté • Livrée avec 4 vis CHC M8x35 et 4 écrous bague nylon M8

| | | |
|---|---|---|
| 4 | Paire de croix de lovage de câbles pour FIST GCO2 FR6 ou BPE-O T1.5 | **PGXX-32-000022** |

### *Kits d'adaptation à monter sur croix de lovage*

- Se composent d'une ou 2 pièces d'adaptation selon modèle
- Livrée avec visserie de montage sur croix de lovage et visserie de montage de la boîte

## DIMENSIONS (MM)

- Kit pour FIST BD (ou IDB-32) : H 29 x L 114 x P 9
- Kit pour Mini-OTE 2 : H 26 x L 114 x P 2
- Kit pour FIST GCO2 FR6 ou BPE-O T1.5 : H 58 x L 280 x P 9

## POINTS DE FIXATION DISPONIBLES POUR UNE BOÎTE

- Sur kit pour FIST BD (ou IDB-32) : Point central + entraxe unique de 51 mm
- Sur kit pour Mini-OTE 2 : Point central + entraxe réglable de 51 à 61 mm
- Sur kit pour FIST GCO2 FR6 : Point central + entraxe unique de 256 mm

| | | |
|---|---|---|
| 5 | Kit d'adaptation à monter sur paire croix de lovage pour FIST BD (ou IDB-32) | **PGXX-32-000011** |
| 6 | Kit d'adaptation à monter sur paire de croix de lovage pour Mini-OTE 2 | **PGXX-32-000012** |
| 7 | Kit à monter sur paire croix de lovage pr FIST GCO2-FR6 ou BPE-O T1.5 | **PGXX-32-000013** |

Spécifications techniques

# ACCESSOIRES

## Feuillards en acier inoxydable

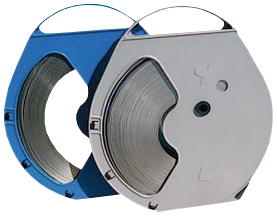

Feuillards sous forme de bandes en acier inoxydable nécessaires à la fixation des boîtes, goulotte sur poteaux.
• Matière : Acier Inoxydable
• Feuillards ébavurés • Bords non coupants
• Dévidoir plastique recyclable
• Disponible en 2 versions : Larg. 10 ou 20 • Bobines de 50 m sous dévidoir plastique recyclable
• Conditionnés en cartons de 5 dévidoirs (250 m)
• Dimensions (mm) : Larg. 10 ou 20 x Ep. 0.4

| | Largeur 10 | Largeur 20 |
|---|---|---|
| **Résistance à la traction** | 450 à 600 N/mm² | 750 à 950 N/mm² |
| **Allongement à la rupture** | 20% mini | 45% mini |

| | |
|---|---|
| Feuillard Inox L10 - dévidoir 50 m | **RTCC-22-000010** |
| Feuillard Inox L20 - dévidoir 50 m | **RTCC-22-000020** |

Chapes (boucles) permettant le verrouillage des feuillards.
• Matière : Acier Inoxydable
• Disponibles en 2 versions :
- Boucle 10 mm - 3/8'' - Boucle 20 mm - 3/4''
• Livrées par lot de 100

| | | |
|---|---|---|
| Chapes pour feuillard 10 mm (boîte de 100) | **RTCC-22-000110** | 1 |
| Chapes pour feuillard 20 mm (boîte de 100) | **RTCC-22-000120** | 2 |

## Rouleaux de feuillards en acier inoxydable

Rouleaux feuillard Inox sans dévidoir nécessaires à la fixation des boîtes, goulotte sur poteaux.
• Matière : Acier Inoxydable
• Disponibles en 3 versions :
- Larg. 6 x Ep 0.3 mm (Inox 430 W2)
- Larg. 8 x Ep 0.3 mm (Inox 430 W2)
- Larg. 10 x Ep 0.3 mm (Inox 304 W4)
• Conditionnés en rouleaux de 50 m

| | |
|---|---|
| Feuillard Acier Inox Largeur 6 mm Rouleau de 50 m | **RTCC-22-001006** |
| Feuillard Acier Inox Largeur 8 mm Rouleau de 50 m | **RTCC-22-001008** |
| Feuillard Acier Inox Largeur 10 mm Rouleau de 50 m | **RTCC-22-001010** |

• Boucles Inox de verrouillage de feuillard.
• Matière : Acier Inoxydable
• Disponibles en 3 versions :
- Larg. 6 x Ep. 0.8 mm (Inox 430 W2)
- Larg. 8 x Ep. 0.8 mm (Inox 430 W2)
- Larg. 10 x Ep. 0.8 mm (Inox 304 W4)
• Conditionnés en sachet de 100 boucles

| | |
|---|---|
| Sachet de 100 boucles de 6 | **RTCC-22-001106** |
| Sachet de 100 boucles de 8 | **RTCC-22-001108** |
| Sachet de 100 boucles de 10 | **RTCC-22-001110** |

## Colliers serre-câbles

**Colliers de serrage plastiques pour tous usages.**
• Ergonomique et simple d'emploi, le collier serre-câbles allie qualité et productivité
• La gamme comprend de nombreuses dimensions pour répondre à toutes les applications
• Matière : Polyamide sans halogène PA 6.6 • Tenue au feu : UL 94-V2 • Température d'utilisation : -40°C à +85°C
• Avec crantage intérieur • Disponible en couleur incolore ou noir • Livrés par lot de 100
• Ø admissibles des câbles selon Longueur :
- L 100 : Ø 25 mm - L 140 : Ø 35 mm - L 160 : Ø 44 mm - L 160 : Ø 55 mm
- L 180 : Ø 50 mm - L 200 : Ø 55 mm - L 240 : Ø 65 mm - L 300 : Ø 80 mm

**Naturel**

| | |
|---|---|
| Attaches L 85 x P 2,4 - Naturel | Nous consulter |
| Attaches L 100 x P 2,5 - Naturel | **PGXX-11-110025** |
| Attaches L 140 x P 3,2 - Naturel | **PGXX-11-114032** |
| Attaches L 140 x P 3,6 - Naturel | **PGXX-11-114036** |
| Attaches L 150 x P 2,6 - Naturel | Nous consulter |
| Attaches L 160 x P 2,6 - Naturel | **PGXX-11-115026** |
| Attaches L 160 x P 4,6 - Naturel | Nous consulter |
| Attaches L 160 x P 4,8 - Naturel | **PGXX-11-116048** |
| Attaches L 180 x P 7,6 - Naturel | Nous consulter |
| Attaches L 185 x P 4,6 - Naturel | Nous consulter |
| Attaches L 200 x P 2,6 - Naturel | Nous consulter |
| Attaches L 200 x P 4,8 - Naturel | Nous consulter |
| Attaches L 200 x P 7,6 - Naturel | Nous consulter |
| Attaches L 230 x P 13 - Naturel | Nous consulter |
| Attaches L 240 x P 7,6 - Naturel | Nous consulter |
| Attaches L 250 x P 4,6 - Naturel | Nous consulter |
| Attaches L 300 x P 4,6 - Naturel | Nous consulter |
| Attaches L 300 x P 7,6 - Naturel | Nous consulter |
| Attaches L 370 x P 3,6 - Naturel | Nous consulter |
| Attaches L 380 x P 4,7 - Naturel | Nous consulter |

**Noir**

| | |
|---|---|
| Attaches L 85 x P 2,4 - Noir | Nous consulter |
| Attaches L 100 x P 2,5 - Noir | **PGXX-11-610025** |
| Attaches L 140 x P 3,2 - Noir | Nous consulter |
| Attaches L 150 x P 2,6 - Noir | Nous consulter |
| Attaches L 160 x P 4,6 - Noir | Nous consulter |
| Attaches L 180 x P 7,6 - Noir | **PGXX-11-618076** |
| Attaches L 185 x P 4,6 - Noir | **PGXX-11-618546** |
| Attaches L 200 x P 2,5 - Noir | **PGXX-11-120026** |
| Attaches L 200 x P 2,6 - Noir | **PGXX-11-620026** |
| Attaches L 200 x P 4,8 - Noir | Nous consulter |
| Attaches L 200 x P 7,6 - Noir | Nous consulter |
| Attaches L 230 x P 13 - Noir | Nous consulter |
| Attaches L 240 x P 7,6 - Noir | **PGXX-11-624076** |
| Attaches L 250 x P 4,6 - Noir | Nous consulter |
| Attaches L 300 x P 4,6 - Noir | Nous consulter |
| Attaches L 300 x P 7,6 - Noir | **PGXX-11-630076** |
| Attaches L 370 x P 3,6 - Noir | Nous consulter |
| Attaches L 380 x P 4,7 - Noir | Nous consulter |

Nous recommandons à nos utilisateurs avant de mettre notre produit en oeuvre de s'assurer qu'il convient exactement à l'emploi envisagé.
TETRADIS ne saurait être tenu pour responsable de quelconque dommages causés directement ou indirectement par l'utilisation de ces produits.
Les spécifications de ce document sont sujettes à modifications sans préavis. Photos non contractuelles.